

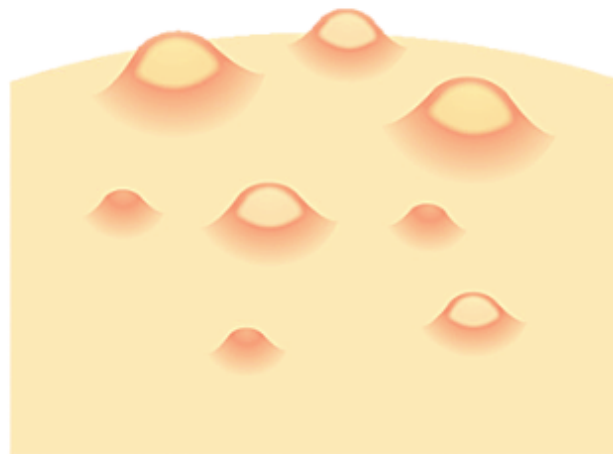

Descrição das lesões dermatológicas





Morfologia básica:

- **Mácula:** lesão plana, sem relevo. É identificada por uma alteração da cor na região.
- **Pápula:** elevação sólida, circunscrita, de até 1 cm de diâmetro.
- **Placa:** lesão palpável, elevada em “platô”. Pode ser decorrente da confluência de várias pápulas ou não.
- **Nódulo:** lesão firme, endurecida, circunscrita, saliente. Na maioria das vezes é mais palpável que visível.



- **Urtica:** lesão em relevo, com edema, coloração vermelho-róseo. Decorrente de edema dérmico.
- **Vesícula:** pequena lesão de conteúdo líquido claro. Em outros termos, é uma bolha de até 1 cm de diâmetro.
- **Bolha:** lesão elevada de conteúdo líquido claro. Deve ter mais de 1 cm de diâmetro.
- **Pústula:** pequena lesão superficial, elevada, semelhante à vesícula, mas com conteúdo amarelado (pus) em seu interior.
- **Abcesso:** coleção purulenta profunda, que em geral cursa com sinais flogísticos.
- **Úlcera:** lesão com perda da continuidade da epiderme até derme, com evidência de material cruento.



Forma e tamanho:

- **Puntiforme:** arredondadas de aproximadamente 1 mm.
- **Lenticular:** ovaladas, do tamanho de uma lentilha.
- **Numular:** arredondadas, forma de “moeda”.
- **Arciformes:** em forma de arco.
- **Anulares:** em forma de anel.
- **Tamanho:** aproximado em mm ou cm.



Cor da lesão:

- **Eritematosa:** coloração vermelha, devido à vasodilatação.
- **Purpúrica:** cor vermelha a violácea, devido ao extravasamento de hemácias do vaso. Não desaparece à digito-pressão.
- **Equimose:** mancha devido ao extravasamento de sangue do vaso, quando ultrapassa 1 cm de diâmetro.



- **Hipo, Hiper ou Normocrômica:** coloração mais clara, mais escura ou na mesma tonalidade da pele, respectivamente.
- **Acrômica:** coloração totalmente sem pigmento, “branco nacarado”.
- **Outras alterações de cor:** acastanhada, esverdeada, múltiplas tonalidades de marrom, etc.



Textura:

- **Erosão:** perda parcial da integridade da epiderme.
- **Exulceração:** perda parcial da integridade da epiderme mais profunda, podendo atingir, em alguns pontos, a derme superficial.
- **Escamas:** lâminas de queratina, que podem se destacar da lesão.
- **Crosta:** resíduo espesso e endurecido, decorrente do ressecamento de conteúdo seroso ou líquido exposto da lesão.
- **Fissura:** fenda linear, estreita na pele, podendo ser rasa ou profunda.



- **Fístula:** pertuito interno na pele, por onde ocorre drenagem de material proveniente de foco inflamatório ou infeccioso.
- **Liquenificação:** espessamento da pele com acentuação dos sulcos, decorrente de coçadura crônica.
- **Esclerose:** perda do pregueamento natural da pele, lisa e endureada, evoluindo com o desaparecimento dos sulcos cutâneos.
- **Vegetação:** superfície elevada, irregular, úmida ou seca.
- **Verrucosa:** superfície elevada, aspecto de verruga, seca, áspera.
- **Atrofia:** adelgaçamento da pele, devido à diminuição dos elementos constituintes do tecido.



Localização:

Distribuição da lesão: disseminada, dermatomo, membro inferior, etc.

Sintomas associados:

Prurido, dor, parestesia e ardência.