



Edema



Semiologia Médica

Universidade Federal Fluminense - UFF

FlashCards



Definição:

É o excesso de líquido acumulado no espaço intersticial ou no interior das próprias células.

Fisiopatologia:

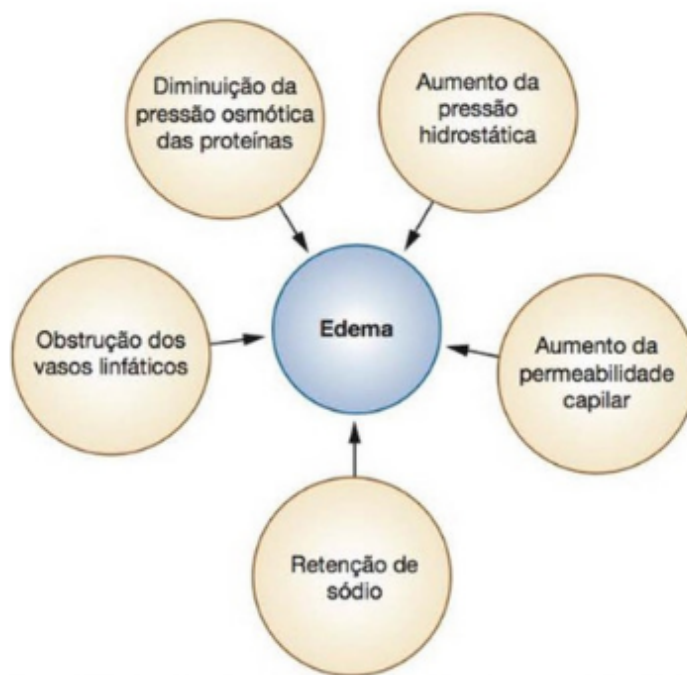



Anamnese: Exame físico:

- **Evolução**
- **Tempo de duração**
- **Localização**
- **Sintomas associados**
- **Localização e distribuição**
- **Intensidade**
- **Consistência**
- **Elasticidade**
- **Temperatura**
- **Sensibilidade**
- **Alterações na pele**



Localização e distribuição:

- **Localizado x Generalizada (ou anasarca)**
- **Simétrico x assimétrico**

Semiologia Médica

Universidade Federal Fluminense - UFF

FlashCards



Intensidade:

Utilize a manobra de digitopressão sobre estruturas ósseas na região do edema para graduar sua intensidade de 1+ a 4+. A formação de uma depressão após a retirada do dedo pode ser denominada Sinal do Cacifo ou Sinal de Godet positivo.





Consistência:

É o grau de resistência encontrado ao se comprimir a região edemaciada que pode ser classificado em mole ou duro.

- **MOLE:** retenção hídrica de duração não muito longa.
- **DURO:** edemas de longa duração.



Elasticidade:

É capacidade da pele retornar à posição primitiva após a compressão e pode ser classificado em elástico e inelástico.

- **ELÁSTICO:** edemas inflamatórios.
- **INELÁSTICO:** edemas não inflamatórios.



Temperatura da pele circunjacente:

A verificação é feita com o dorso da mão ou dos dedos comparando-se a regiões homólogas.

- **NORMAL:** em geral a temperatura não se altera.
- **QUENTE:** edemas inflamatórios.
- **FRIO:** traduz comprometimento da irrigação sanguínea da área.



Sensibilidade da pele circunjacente:

Assim como a intensidade, a consistência e a elasticidade, a avaliação da sensibilidade também pode ser feita com a digitopressão (Sinal do Cacifo).

- **DOLOROSO:** edemas inflamatórios.
- **INDOLOR:** em geral edemas não inflamatórios.

Semiologia Médica

Universidade Federal Fluminense - UFF

FlashCards



Alterações da pele circunjacente:

- **Coloração (palidez, cianose ou vermelhidão)**
- **Textura (lisa ou enrugada)**
- **Espessura da pele (fina ou espessa)**

Linfedema de longa duração com hiperpigmentação e alteração de textura e espessura da pele, configurando o que se chama de elefantíase

