

Revisão de sistemas:

Geral-febre, peso

Pele

Cabeça e pescoço

Tórax

Abdomen e pelve

Membros

Mente-sono, memória, humor

Anamnese

Perda de peso?

Ganho de peso? ?

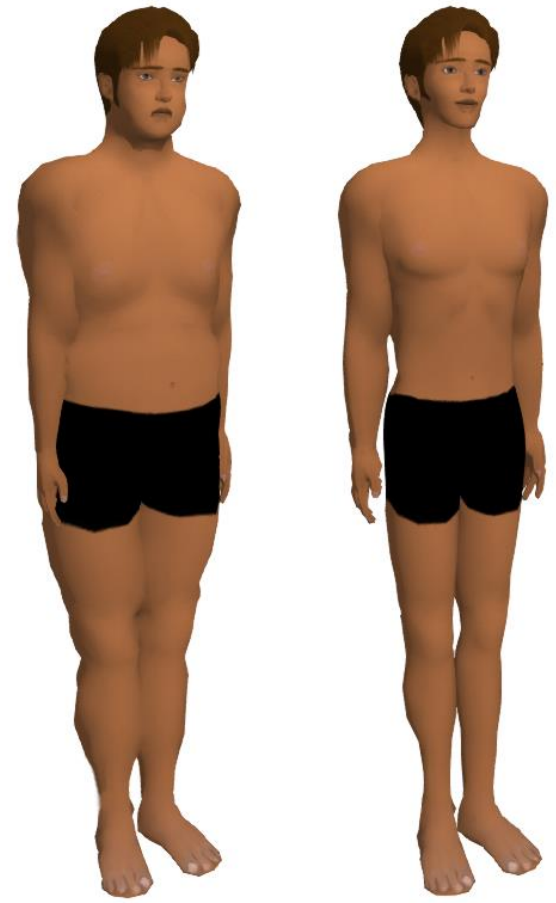

BEFORE

AFTER

Alteração do peso e apetite?

Avaliar

Quanto mudou?

Intervalo de tempo?

Causa

- *Consumo alimentar = aumentou, diminuiu*
- *Gasto calórico = aumentou, diminuiu*
- ✓ Perdas de nutrientes pela urina e fezes
- ✓ Modificações rápidas (alguns dias) de peso sugerirem mudanças nos líquidos e não nos tecidos. Ex: edema
- ✓ Perda de peso com consumo alto = diabetes, hipertireoidismo
- ✓ Polifagia

Perda de peso

Neoplasias	Endrócrinas	Psiquiátricas	Infeciosas
Pulmões	DM	Depressão	Tuberculose
Mama	Hipertireoidismo	Ansiedade	HIV
Cólon		Demência	Endocardite
Estômago			Brucelose
Pâncreas			Leishmaniose
Próstata			visceral
Colo uterino			

Cansaço?

Astenia?

Fadiga?

Dispneia?



Sintoma : Cansaço

Definição: Sensação de exaustão durante ou após atividades ou falta de energia para iniciar atividades.

Fadiga

- *Latim fatigare*
- Exausto para caminhar trabalhar

Astenia

- Grego *sthenos*
- Falta de vigor, energia

Dispneia queixa subjetiva de dificuldade em respirar

Tipos de Dispneia

- Ortopneia: É a dispneia que apresenta piora com o decúbito, aparece minutos após deitar. Sugestivo de IC.
- Dispneia Paroxística Noturna: Ocorre horas após o paciente deitar-se; o paciente é acordado pelo desconforto respiratório. Relativamente específica para o diagnóstico de IC
- Platipneia: É a dispneia que aparece ao se sentar e melhora ao deitar. Ocorre em pacientes com *shunts* causados por cardiopatias congênicas. É descrito a associação com *shunts* intrapulmonares ou na cirrose hepática.
- Trepopneia: É a dispneia que ocorre ao deitar em decúbito lateral, mas não aparece ao deitar no decúbito lateral contralateral. Associada a doenças como derrame pleural unilateral e doença parenquimatosa unilateral.

Evolução

Fatores agravantes e atenuantes
Sintomas associados

Amaurose?

Diplopia? Ambliopia?

Presbiopia?

Diplopia = visão dupla. Paresia ou paralisia da musculatura extra-ocular

Fotofobia=hipersensibilidade à luz.

Presbiopia = comprometimento da visão de objetos próximos= vista cansada

Amaurose = abolição da acuidade visual

Ambliopia= redução da acuidade visual



Expectoração?

Tosse?

Disfonia?

Hemoptise?

Hipoacusia?



Sialose=excesso de saliva

Halitose=mau hálito

Hipoacusia=redução da acuidade auditiva

Otalgia= dor de ouvido

Otorreia=saída de líquido pelo ouvido

Otorragia= sangue pelo ouvido

Epistaxe=hemorragia nasal.

Hiposmia= redução do olfato

Anosmia=ausência de olfato

Vertigem=sensação de rotação, sensação de ser puxado

Disfonia

- *Aguda X crônica (maior que 15 dias)= rouquidão*

Tosse

- *Seca x produtiva*
- *Frequência*
- *Surgimento*
- *Sazonal*
- *Fatores agravantes x precipitantes*
- *Secreção –volume, cor, odor, consistência.*

Aguda= até 3 semanas

Subaguda= 3 a 8 semanas

Crônica > 8 semanas

Hemoptise- tossir sangue.

Hematêmese/
hematoquezia.

melena/

Odinofagia

Disfagia?

Diarréia?

Vômito?

Eructação= “arroto”

Flatulência= excesso de gases

Pirose= queimação retroesternal

Disfagia= dificuldade de engolir. Sólido ? Líquido? Progressivo? Agudo?

Odinofagia=dor ao engolir

Regurgitação = volta a boca de conteúdo gástrico ou esofageano.

Vômito= estimar volume, frequência, conteúdo, relação com alimentação, com ou sem náusea?

Constipação

- ✓ Redução da frequência
- ✓ Esforço evacuatório
- ✓ Pressão no reto (tenesmo)
- ✓ Aspecto das fezes



Diarréia= duração, volume, consistência, aspecto, frequência

#Diarréia volumosa= intestino delgado ou colon proximal

#Pequeno volume, tenesmo= colon esquerdo, reto

#Muco, pus, sangue? Fétidas em demasia= disabsorção

#Esteatorreia= fezes com gorduras

#Aguda x Crônica (15 dias)

#Sintomas associados

Hemorragias digestivas

- Volume x frequência x outros sintomas associados
- Estimar perdas !!
- Sinais de baixo débito (tonteira, síncope, palidez, sonolência)

Hematêmese = vômito de sangue vivo ou digerido

Melena = fezes pretas e enegrecidas

Hematoquezia = sangue vivo nas fezes



Fezes diarréicas com muco intenso e sangue (sinais de irritação do intestino grosso causada por leve infestação de Giardia) em cão. Nota: as fezes de um cão infestado pela giardia poderá ter muco com coloração incolor, amarelada e esverdeada.

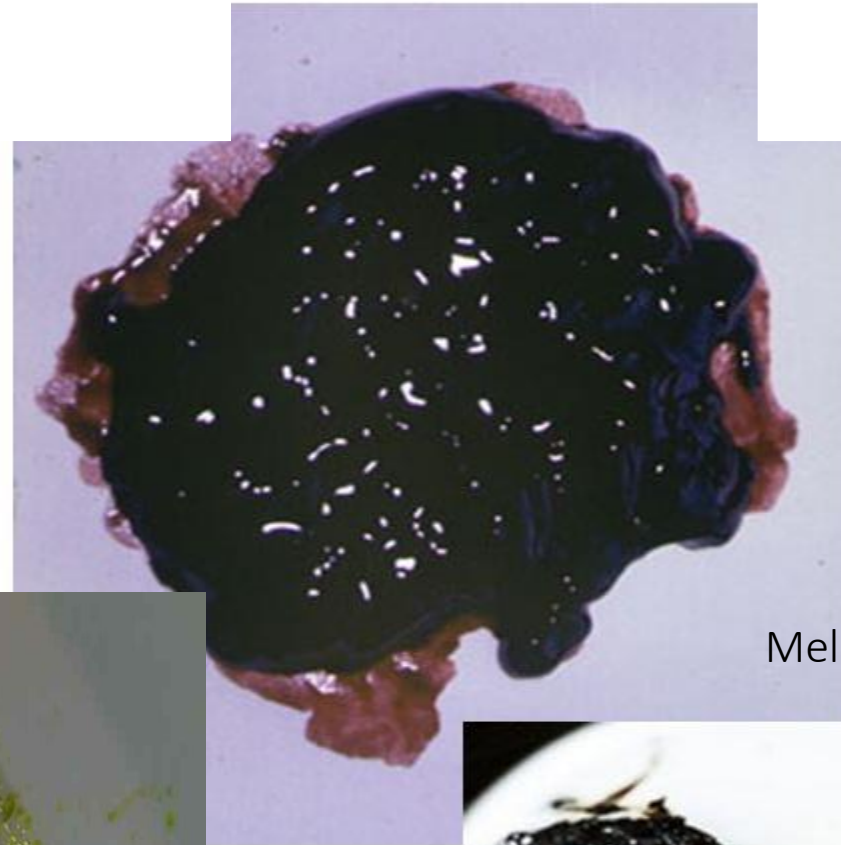

Melena



Esteatorreia



Icterícia=duração, prurido, cor das fezes e urinas, dor, emagrecimento, febre.

- Causa mais frequente é a doença hepática mas há outras
- Colúria= urina escura= bilirrubina conjugada aumentada
- Acolia fecal= menos estercobilina nas fezes= obstrução



- Alterações de volume
 - *poliúria >3000ml , oligúria < 400ml , anúria.*
- Alterações do aspecto- cor, hematuria.
- Alterações da micção- urgência ou retenção. Disúria (desconforto, ardência ao urinar).
- Descarga, secreção uretral
- Descarga, secreção vaginal- leucorréia

Sistema urogenital



Claudicação intermitente?



Artralgia

Artralgia intermitente

Membros

Parestesias= sensação de formigamento, queimação, calor, frio em membros

Disestesia= sensações distorcidas a um estímulo.

Paresias=redução da força

Plegia=paralisia

Artralgia= dor articular

Claudicação intermitente= Isquemia muscular induzida por esforço= angina dos membros

Anamnese

Anamnese + exame físico



Lista de problemas



Diagnóstico sintomático



Diagnóstico definitivo



designed by freepik.com

Processo de aprendizagem em andamento!